



BASES “SAN LOMAZO” 2022

ProTeam UCN invita a todos los pedaleros a participar del campeonato de mountain bike modalidad XCM que se llevará a cabo en agosto 2022.

1. INTRODUCCION.

San Lomazo es una carrera de ciclismo de montaña, bajo modalidad XCM, que se desarrolla en la cordillera de la costa aledaña a la ciudad de Antofagasta. San Lomazo reúne a clubes y corredores los cuales provienen principalmente desde Arica a Copiapó, y corredores de otras localidades del país. Para este año se espera contar con la participación de 200 ciclistas.

2. ANTECEDENTES GENERALES

Fecha del evento: 14 de agosto 2022

Ubicación del Evento: Sector alto de Jardines de Sur, Antofagasta

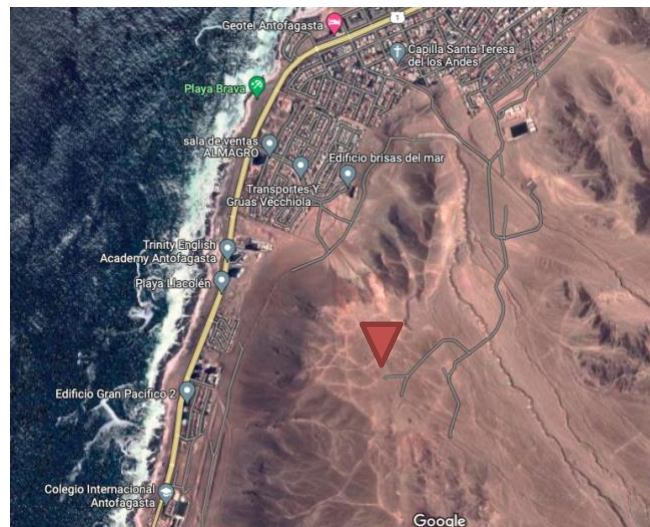

Organiza: ProTeam UCN.

Control: A través de Chip electrónico.

Circuito: Rally completo 45 km + 1.650m / Rally medio 25 km, +1.000m.



3. ITINERARIO:

11 y 12 de agosto 2022

- 10:00 a 20:00 horas, entrega de números y charla técnica (explicación de la ruta, abastecimientos en ruta, puntos críticos, etc.). Tienda Katari Sport Bike, Salvador Reyes 930, Antofagasta.

13 de agosto 2022

- 10:00 a 14:00 horas, entrega de números y charla técnica (explicación de la ruta, abastecimientos en ruta, puntos críticos, etc.). Tienda Katari Sport Bike, Salvador Reyes 930, Antofagasta.
- 19:00 horas, charla técnica Online y presencial. Lugar por definir. (explicación de la ruta, abastecimientos en ruta, puntos críticos, etc.).

14 de agosto 2022

- ⇒ 9:00, Llamado a corredores a encajonar
- ⇒ 9:30, Largada todas las categorías
- ⇒ 12:30, tiempo límite para empezar 2ª vuelta.
- ⇒ 14:30, hora límite para llegar a meta.
- ⇒ 14:30 a 15:00 premiación y cierre de actividad.

4. INSCRIPCION

Las inscripciones serán a través de la página web de Anfíbio Cronometraje a través del link de página web <http://www.eventos.portalanfibiocl.cl/evento/194>.

Los valores de las inscripciones por persona son:

- 1er tramo [1 de junio al 30 de junio, o 50 cupos] = \$18.000
- 2do tramo [1 de julio al 31 de julio o 100 cupos] = \$21.000
- 3er tramo [1 de agosto al 9 de agosto o 50 cupos] = \$25.000 por persona

Las inscripciones se cerrarán el día 9 de agosto a las 12 horas por lo que el día de la carrera no se realizarán inscripciones.



5. PREMIACION:

- Todos los inscritos que asistan a la actividad y finalicen el recorrido recibirán medalla finisher.
- Se realizara premiación a los tres primero por categorías,
- Se premiará a los tres primeros general desafío completo.

6. FISCALIZACION / LOGISTICA / SEGURIDAD / AUXILIOS.

- ✓ La carrera contara con jueces o comisarios a lo largo de la ruta para fiscalizar el correcto desarrollo del recorrido.
- ✓ La competencia contara con 2 puntos de abastecimientos en ruta.
- ✓ Baños para varones y damas
- ✓ Personal de apoyo indicando los puntos de intersección críticos
- ✓ Servicio de ambulancia, asistencia de primeros auxilios.

7. RUTA SAN LOMAZO,

El recorrido para esta versión considera solamente la primera parte de la clásica San Lomazo con algunas variaciones, donde se incluye la bajada por la denominada K17 y subida por la temida calientafrenos, la cual será el mayor desafío para los corredores.

Para la categoría medio desafío la ruta será una vuelta de aproximadamente 26 km con 1.000m de ascensión.

Para la categoría de San Lomazo completo el recorrido será de dos vueltas completando aproximadamente 45 km y 1.700m de ascenso.

La organización podrá modificar parte de la ruta si lo requiere. Se evitará el cruce de vías de circulación de vehículos para reducir el riesgo de los competidores.



Ruta San Lomazo 2022

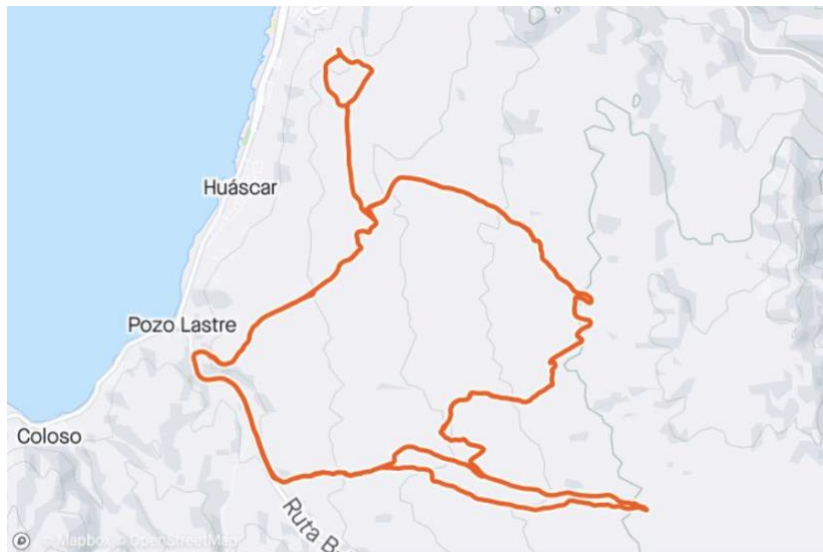

Distancia
42,69 km

Desnivel positivo
1.633 m

8. CATEGORIAS SAN LOMAZO

Para la inscripción en una categoría se debe considerar la edad que tenga el competidor al 31 de diciembre de 2022. Es responsabilidad de cada competidor la correcta inscripción.

Para confirmar una categoría, esta tendrá que contar a lo menos con 5 participantes. En caso de no cumplirse este requisito, se unirá con la categoría que la presida.

½ San Lomazo (1 vuelta)	Damas A	16 a 34
	Damas B	35 y mas
	Damas Enduro	16 y mas
	Varones Junio	19 a 59
	Varones General	15 a 18
	Varones Master D	60 y mas
	Varón Enduro	16 y mas



San Lomazo (2 vueltas)	Varón Sub 23	19 a 23
	Varón Amateur	24 a 29
	Varón Master A1	30 a 34
	Varón Master A2	35 a 39
	Varón Master B1	40 a 44
	Varón Master B2	45 a 49
	Varón Master C	50 a 60
	Amateur Damas	23 a 30
	Damas Master A	30 a 39
	Damas Master B	40 y mas

Para clasificar en la categoría enduro, el competidor debe participar en una bicicleta acorde a esta modalidad con mínimo de 120mm de recorrido de la amortiguación de la bicicleta. Esto se debe certificar con los jueces de la carrera el día del evento.

9. ACEPTACIÓN DE REGLAMENTO

Los inscritos en San Lomazo, acusa la aceptación del reglamento y la renuncia a todos los derechos contra la organización de acciones legales que pudiera derivarse de su participación en la prueba.

En caso de confirmación de malas prácticas anti deportivas el corredor será eliminado inmediatamente y se registrará bajo los reglamentos antes mencionados (corte camino / golpes / acciones anti deportivas, etc.).

El presente reglamento es válido para la carrera San Lomazo 2022, organizada por ProTeam UCN. El director de carrera de esta edición ser Fabián Muñoz Ibacache.

10. PARTICIPANTES

- ✓ Al momento de la entrega de Kit de carrera se solicitará pase de movilidad a todos los participantes. En caso de que el kit sea retirado por otra persona, se deberá presentar documentación que valide el pase del competidor.
- ✓ Previo a la charla técnica se realizará la entrega del kit de carrera, el cual tendrá en su interior el cual tendrá como mínimo el número de competidor y otros regalos de los auspiciadores.
- ✓ Cada participante declara estar apto para realizar el recorrido, participa voluntariamente y bajo su responsabilidad.
- ✓ Todo competidor conoce y asume los riesgos y peligros de la ruta.



- ✓ Todo participante autoriza a la organización a utilizar los registros fílmicos y fotográficos de la actividad para fines personales, publicitarios u otros.
- ✓ Quedará fuera de competencia toda persona que no esté debidamente inscrita, o quien no se presente a la carrera con su número de corredor.
- ✓ No se permiten bicicletas eléctricas o electro asistida.
- ✓ Durante la actividad es obligación el uso de casco.
- ✓ El manubrio o cachos incorporados al manubrio deberán estar con tapones, de lo contrario no podrá participar por medidas de seguridad.
- ✓ El número del competidor deberá ir en la parte delantera de la bicicleta. En caso de extravío del número de corredor es responsabilidad del corredor, lo que genera que no pueda ser registrado su paso por meta.
- ✓ Es descalificación automática de la actividad cualquier acto de violencia o bien acto no competitivo por parte de los corredores.
- ✓ Todo competidor está obligado a prestar asistencia en caso a un compañero accidentado para brindar apoyo hasta que llegue asistencia medica.

Importante: El participante asume que practica un deporte en el que pueden existir riesgos para su integridad física, por las condiciones y desarrollo de la actividad, las cuales solamente pueden ser controladas por el propio deportista, eligiendo en cada momento su forma de actuar, según la morfología del terreno.

El Ciclista es el único responsable de su actuación y las consecuencias que un accidente pudieran ocasionar, eximiendo a los organizadores de toda responsabilidad al respecto.

11.RECORRIDO

- ✓ El corredor es responsable de llegar a la hora y por sus medios al lugar de partida de la carrera.
- ✓ El corredor es el único responsable de cumplir el recorrido de la carrera y no desviar de él.
- ✓ La ruta estará debidamente demarcada (cal-cintas-señaléticas).
- ✓ Es obligación que el corredor deba pasar por todos los puntos de control indicados en la charla técnica, el no respetar esta indicación es motivo de descalificación.
- ✓ La competencia es de autosuficiencia por lo que cada competidor deberá llevar su alimentación, hidratación y herramientas necesarias para poder cumplir con el recorrido.
- ✓ Durante el recorrido los participantes deberán respetar el medio ambiente, por ende, está prohibido el botar desechos en la ruta, el ser sorprendidos puede ser causal de sanción por parte de la organización de carrera.



- ✓ La organización contará con asistencia médica en sector de largada/meta además de apoyo en ruta en caso de accidentes. En caso de ser necesario atenciones médicas posteriores, esto será responsabilidad de cada competidor.
- ✓ Para los corredores del San Lomazo completo se establecerá un tiempo límite para completar la primera vuelta. En caso de llegar después del tiempo límite al punto de corte, estos deberán volver al punto de partida y quedarán con no finalizados.

ProTeam UCN

Antofagasta, junio 2022